Που θα πας κυρά Μαρία

Παραδοσιακό

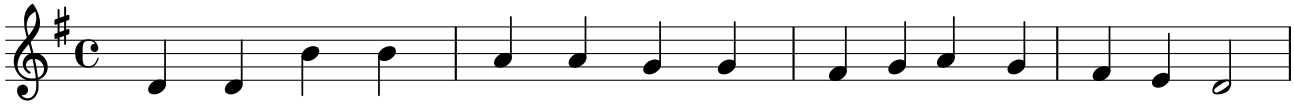

Πού θα πας κυ - ρά Μα - ρί - α δεν περ-νάς δεν περ-νάς
Θα υ - πά - γω εις τους κή-πους δεν περ-νώ, δεν περ-νώ
Εις τους κή-πους τί θα κά - νεις δεν περ-νάς, δεν περ-νάς
Θε να κό - ψω δυο βιο - λέ - τες δεν περ-νώ, δεν περ-νώ
Τί θα κά - νεις τις βιο - λέ - τες δεν περ-νάς, δεν περ-νάς
Θα τις δώ - σω της κα - λής μου δεν περ-νώ, δεν περ-νώ
Και ποιά εί - ναι η κα - λή σου δεν περ-νάς, δεν περ-νάς
Η κα - λή μου εί - ναιη .... δεν περ-νώ, δεν περ-νώ

5

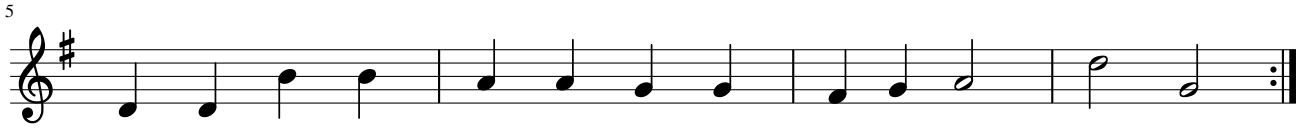

πού θα πας κυ - ρά Μα - ρί - α δεν περ-νάς περ - νάς.
θα υ - πά - γω εις τους κή-πους δεν περ-νώ, περ - νώ
εις κή-πους τί θα κά - νεις δεν περ-νάς, περ - νάς.
θε να κό - ψω δυο βιο - λέ - τες δεν περ-νώ, περ - νώ
τί θα κά - νεις τις βιο - λέ - τες δεν περ-νάς, περ - νάς.
θα τις δώ - σω της κα - λής μου δεν περ-νώ, περ - νώ.
και ποιά εί - ναι η κα - λή σου δεν περ-νάς, περ - νάς.
η κα - λή μου εί - ναιη .... δεν περ-νώ, περ

- Πού θα πας κυρά Μαρία - δεν περνάς, δεν περνάς -
πού θα πας κυρά Μαρία - δεν περνάς, περνάς.
- Θα υπάγω εις τους κήπους - δεν περνώ, δεν περνώ -
θα υπάγω εις τους κήπους - δεν περνώ, περνώ.
- Εις τους κήπους τί θα κάνεις - δεν περνάς, δεν περνάς -
εις τους κήπους τί θα κάνεις - δεν περνάς, περνάς.
- Θε να κόψω δυο βιολέτες - δεν περνώ, δεν περνώ -
θε να κόψω δυο βιολέτες - δεν περνώ, περνώ.
- Τί θα κάνεις τις βιολέτες - δεν περνάς, δεν περνάς -
τί θα κάνεις τις βιολέτες - δεν περνάς, περνάς.
- Θα τις δώσω της καλής μου - δεν περνώ, δεν περνώ -
θα τις δώσω της καλής μου - δεν περνώ, περνώ.
- Και ποιά είναι η καλή σου - δεν περνάς, δεν περνάς -
και ποιά είναι η καλή σου - δεν περνάς, περνάς.
- Η καλή μου είναι η ..... - δεν περνώ, δεν περνώ -
η καλή μου είναι η ..... δεν περνώ, περνώ.

© Ευτέρπη: Ελληνικά τραγούδια για εκπαιδευτική χρήση - Ψηφιακό Μουσικό Ανθολόγιο
© Euterpe: Greek songs for schools - Digital Music Anthology