

Άσμα ασμάτων

Μουσική: Μίκης Θεοδωράκης
Στίχοι: Ιάκωβος Καμπανέλλης

Em Am

Em D Em

D Em D Em

Am Em Am Em

Am Em D Em

Τι ω - ραί - α που

D

E m

D

E m

είν' η α - γά - πη μου με το κα - θη - μερ-νό της φό - ρε -

D

E m

μα κιέ - να χτε - νά - κι στα μαλ - λιά. Κα-νείς δεν

A m

E m

A m

ή - ξε-ρε πως εί - ναι τό - σω - ραί - - - α κα-νείς δεν ή - ξε-ρε πως

E m

A m

εί - ναι τό - σω - ραί - - - α κα-νείς δεν ή - ξε-ρε πως εί - ναι τό - σω -

E m

D

E m

ραί - - - α. Κο-

D

E m

D

E m

πέ - λες του Ά - ουσ-βιτς του Ντα - χά - ου κο - πέ - λες μην

A m

E m

A m

E m

εί - δα - τε την α - γά - πη μου, μην εί - δα - τε την α - γά - πη μου, μην

A m

E m

D

E m

εί - δα - τε την α - γά - - - - - πη μου. _____

D

C

B m

A m

Την εί - δα - με σε μα - κρι - νό τα - ξί - δι δεν εί - χε πια το

B m

A m

B m

φό - ρε - μά της ού - τε χτε - νά - κι στα μαλ - λιά. _____

E m

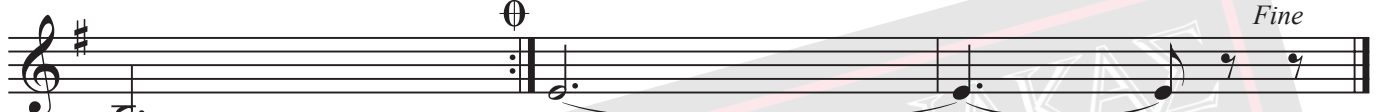

α. _____

Ρυθμική συνοδεία:

Em D Em
Τι ωραία που είν' η αγάπη μου
D Em
με το καθημερινό της φόρεμα
D Em
κι ένα χτενάκι στα μαλλιά.

Am Em
Κανείς δεν ήξερε πως είναι τόσο ωραία,
Am Em
κανείς δεν ήξερε πως είναι τόσο ωραία,
Am Em D Em
κανείς δεν ήξερε πως είναι τόσο ωραία.

D Em
Κοπέλες του Άουσβιτς
D Em
του Νταχάου κοπέλες,
Am Em
μην είδατε την αγάπη μου,
Am Em
μην είδατε την αγάπη μου,
Am Em D Em
μην είδατε την αγάπη μου.

D C Bm
Την είδαμε σε μακρινό ταξίδι
Am Bm
δεν είχε πια το φόρεμά της,
Am Bm
ούτε χτενάκι στα μαλλιά.

Τι ωραία που είν' η αγάπη μου
η χαϊδεμένη από τη μάνα της
και τ' αδελφού της τα φιλιά.
Κανείς δεν ήξερε πως είναι τόσο ωραία.

Κοπέλες του Μαουτχάουζεν
κοπέλες του Μπέλσεν
μην είδατε την αγάπη μου.

Την είδαμε στην παγερή πλατεία
μ' ένα αριθμό στο άσπρο της το χέρι,
με κίτρινο άστρο στην καρδιά.

Τι ωραία που είν' η αγάπη μου
η χαϊδεμένη από τη μάνα της
και τ' αδελφού της τα φιλιά.
Κανείς δεν ήξερε πως είναι τόσο ωραία.

